

QUANTITATIVO DE REFORMA IMPLANTADA DOS BLOCOS				
DESCRIÇÃO DE SERVIÇOS	MATERIAL	UNIDADE	QUANTIDADE	
IMPLANTAÇÃO	IMPERMEABILIZAÇÃO DO TERRENO	M²	346,83	
	ATERRO INTERNO	M³	34,68	
	BLOCO A/D E B/D PADRÃO SEC XXI REV 2011	UND	1,00	
	BLOCO PASSARELA PADRÃO SEC XXI REV 2011	UND	1,00	
	BLOCO CASA DE GÁS (2+2) CILINDROS	UND	1,00	

QUANTITATIVO DE REFORMA DO BLOCO - ADM				
DESCRIÇÃO DE SERVIÇOS	MATERIAL	UNIDADE	QUANTIDADE	
EXECUÇÃO	EMASSAMENTO 50%	m²	89,90	
	EMASSAMENTO PINTURA DO TETO 50%	m²	82,58	
	PINTURA VERNIZ INCOLOR	m²	1.102,80	
	PINTURA PVA DO TETO 100%	m²	165,16	
	JANELAS J1, J2 E J3	m²	14,25	
	VIDRO DAS JANELAS	m²	14,25	
	EMBOCAMENTO LATERAL	m	46,70	
	EMBOCAMENTO DE BEIRAL	m	28,14	
	CUMEIRA	m	23,35	
	PINTURA ESTRUTURA METÁLICA	m²	227,23	
	EXECUÇÃO DE COBERTURA - CERÂMICA	m²	227,23	
	EXECUÇÃO DE ALVENARIA - T.U. APARENTE	m²	1,68	
	EXECUÇÃO DE PISO GRANITINA	m²	23,22	
	RODAPÊ EM GRANITINA	m	19,58	
	EXECUÇÃO DE PORTA P9	m²	7,98	

DESCRIÇÃO DE SERVIÇOS	MATERIAL	UNIDADE	QUANTIDADE	
EXECUÇÃO	EMASSAMENTO 50%	m²	85,94	
	EMASSAMENTO PINTURA DO TETO 50%	m²	79,48	
	PINTURA VERNIZ INCOLOR	m²	1.241,88	
	JANELAS J4, J5 E J6	m²	26,52	
	VIDRO DAS JANELAS	m²	26,52	
	PINTURA PVA DO TETO	m²	152,97	
	PINTURA METÁLICA ESQUADRIAS	m²	117,91	
	PINTURA ESTRUTURA METÁLICA	m²	289,54	
	EXECUÇÃO DE COBERTURA - CERÂMICA	m²	289,54	
	EMBOCAMENTO LATERAL	m	46,70	
	EMBOCAMENTO DE BEIRAL	m	24,80	
	CUMEIRA	m	23,35	
	RASPAGEM APLIC. RESINA PISO GRANITINA	m²	214,95	

QUANTITATIVO DE REFORMA DO BLOCO - 4 SALAS/ BANHEIROS				
DESCRIÇÃO DE SERVIÇOS	MATERIAL	UNIDADE	QUANTIDADE	
EXECUÇÃO	EMASSAMENTO 50%	m²	91,48	
	EMASSAMENTO PINTURA DO TETO 50%	m²	261,75	
	PINTURA VERNIZ INCOLOR	m²	1.881,48	
	JANELAS J4, J5, J6 E J7	m²	84,64	
	VIDRO DAS JANELAS	m²	84,64	
	PINTURA PVA DO TETO	m²	523,51	
	PINTURA METÁLICA ESQUADRIAS	m²	272,33	
	EXECUÇÃO DE COBERTURA - CERÂMICA	m²	936,32	
	PINTURA ESTRUTURA METÁLICA	m²	936,32	
	EMBOCAMENTO LATERAL	m	151,26	
	EMBOCAMENTO DE BEIRAL	m	49,60	
	CUMEIRA	m	75,68	
	EXECUÇÃO DE BANCADA	m²	6,24	
	EXECUÇÃO DE PISO GRANITINA	m²	65,96	
	RODAPÊ EM GRANITINA	m	79,20	

QUANTITATIVO DE REFORMA DO BLOCO - 4 SALAS DE AULA				
DESCRIÇÃO DE SERVIÇOS	MATERIAL	UNIDADE	QUANTIDADE	
EXECUÇÃO	EMASSAMENTO 50%	m²	393,22	
	EMASSAMENTO PINTURA DO TETO 50%	m²	101,38	
	PINTURA VERNIZ INCOLOR	m²	1.572,90	
	JANELAS J5 E J6	m²	35,72	
	VIDRO DAS JANELAS	m²	35,72	
	PINTURA PVA DO TETO	m²	202,12	
	PINTURA METÁLICA ESQUADRIAS	m²	111,78	
	EXECUÇÃO DE COBERTURA - CERÂMICA	m²	377,04	
	PINTURA ESTRUTURA METÁLICA	m²	377,04	
	EMBOCAMENTO LATERAL	m	60,82	
	EMBOCAMENTO DE BEIRAL	m	24,80	
	CUMEIRA	m	30,41	
	RASPAGEM APLIC. RESINA PISO GRANITINA	m²	284,30	

QUANTITATIVO DE REFORMA DO BLOCO - LABORATÓRIOS				
DESCRIÇÃO DE SERVIÇOS	MATERIAL	UNIDADE	QUANTIDADE	
EXECUÇÃO	EMASSAMENTO 50%	m²	304,77	
	EMASSAMENTO PINTURA DO TETO 50%	m²	75,84	
	PINTURA VERNIZ INCOLOR	m²	609,54	
	JANELAS J5 E J6	m²	26,52	
	PINTURA PVA DO TETO	m²	151,68	
	PINTURA METÁLICA ESQUADRIAS	m²	117,91	
	VIDRO DAS JANELAS	m²	26,52	
	EXECUÇÃO DE COBERTURA - CERÂMICA	m²	289,50	
	PINTURA ESTRUTURA METÁLICA	m²	289,50	
	EMBOCAMENTO LATERAL	m	46,70	
	EMBOCAMENTO DE BEIRAL	m	24,80	
	CUMEIRA	m	23,35	
	EXECUÇÃO DE BANCADA	m²	36,48	
	RASPAGEM APLIC. RESINA PISO GRANITINA	m²	211,32	

QUANTITATIVO DE REFORMA DO BLOCO - VESTIÁRIOS				
DESCRIÇÃO DE SERVIÇOS	MATERIAL	UNIDADE	QUANTIDADE	
EXECUÇÃO	EMASSAMENTO PINTURA DO TETO 50%	m²	25,23	
	PINTURA PVA DO TETO 100%	m²	50,46	
	JANELAS J1 E J7	m²	7,99	
	PINTURA METÁLICA ESQUADRIAS	m²	51,38	
	EXECUÇÃO DE COBERTURA - FIBROCIMENTO	m²	50,59	
	PINTURA ESTRUTURA METÁLICA	m²	50,59	
	EXECUÇÃO DE CALHA METÁLICA	m	19,46	
	EXECUÇÃO DE RUFO METÁLICO	m	29,86	
	EXECUÇÃO DE ALVENARIA - T.U. COMUM	m²	3,60	
	CHAPISCO - ALVENARIA	m²	7,20	
	EMBOÇO - ALVENARIA	m²	7,20	
	EXECUÇÃO DE PISO GRANITINA	m²	50,46	
	EXECUÇÃO DE REVESTIMENTO CERÂMICO	m²	200,60	
	EXECUÇÃO DE PORTAS P5 E P16	m²	13,80	
	EXECUÇÃO DE BARRAS 40CM	UND	6,00	

RASPAGEM APLIC. RESINA PISO GRANITINA	UND	50,46	
---------------------------------------	-----	-------	--

QUADRO DE ESQUADRIAS PÓS REFORMA				
CODIGO	COMPR.	ALTURA	PERF.	QUANT.
J1	0,90	0,50	1,60	04
J2	0,90	1,00	1,10	12
J3	1,40	1,00	1,10	03
J4	1,70	0,55	2,20	04
J5	2,15	1,10	1,50	36
J6	2,10	1,00	1,10	36
J7	2,15	0,55	2,25	14
J8	2,70	1,20	1,00	02
J9	3,45	1,00	1,10	03
V1	1,25	1,20	0,60	01

PORTAS				
CODIGO	COMPR.	ALTURA	QUANT.	DESCRIÇÃO
P1	2,30	2,00	01	PORTA METÁLICA DE ABRIR
P2	3,10	2,00	01	PORTA METÁLICA DE CORRER
P3	1,35	2,00	01	PORTA METÁLICA DE ABRIR
P4	0,80	2,10	05	PORTA DE METÁLICA LISA COM 01 FOLHA DO TIPO ABRIR.
P5	2,15	2,10	02	PORTA METÁLICA COM VIDRO DE CORRER
P6	0,70	2,10	03	PORTA METÁLICA DE ABRIR
P7	1,20	1,80	01	PORTA METÁLICA DE ABRIR
P8	0,90	2,10	06	PORTA METÁLICA DE ABRIR COM BARRAS
P9	1,90	2,10	02	PORTA METÁLICA DE ABRIR DUAS FOLHAS
P10	2,00	2,50	05	PORTA METÁLICA DE ABRIR SEM VIDRO
P11	0,80	2,10	30	PORTA METÁLICA DE ABRIR COM VIDRO
P12	0,80	2,10	02	PORTA METÁLICA DE ABRIR COM BARRA
P13	0,75	2,10	01	PORTA METÁLICA DE CORRER
P14	0,70	2,10	02	PORTA VENEZIANA DE ABRIR
P15	0,80	1,90	06	PORTA METÁLICA DE ABRIR
P16	0,80	1,90	16	PORTA METÁLICA DE ABRIR

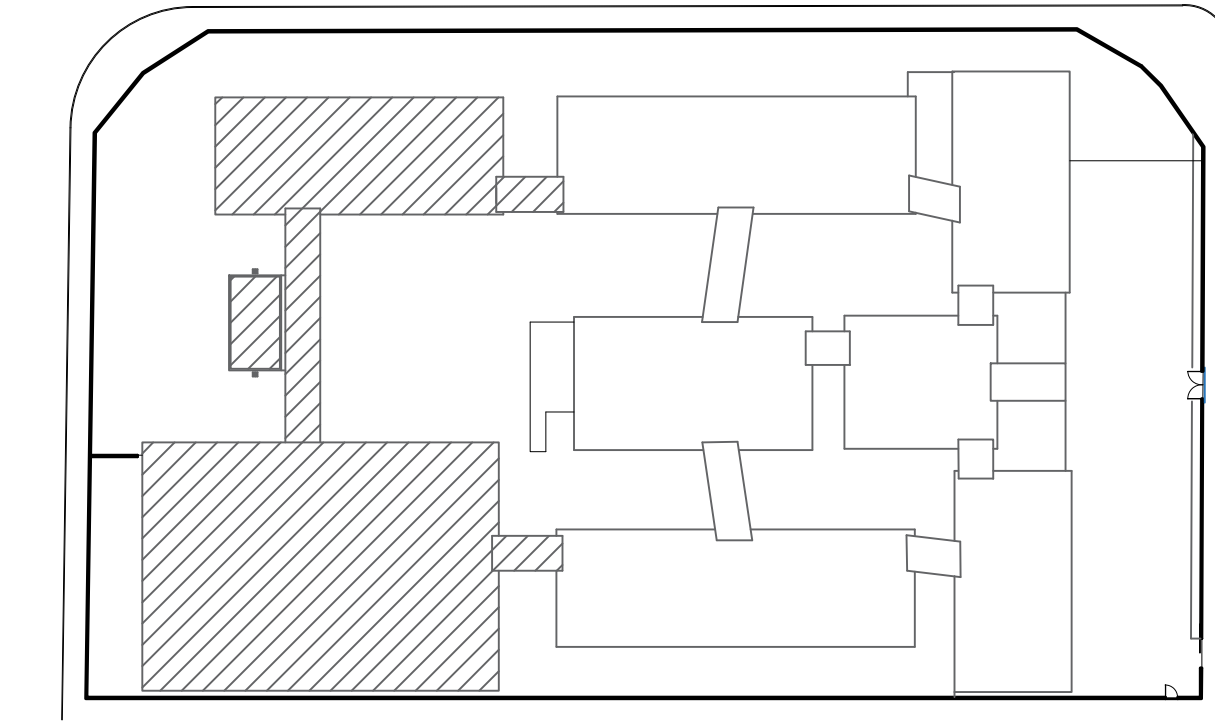

GERÊNCIA DE PROJETOS E INFRAESTRUTURA
APROVADO
TÉCNICO RESPONSÁVEL PELA APROVAÇÃO

CEPI MARIA ROSILDA RODRIGUES

AMPLIAÇÃO E REFORMA

ENDEREÇO
RUA 7-D, ESQUINA COM RUA 19-D S/N SETOR GARAVELLO - APARECIDA DE GOIÂNIA - GO

ÁREA DO TERRENO	ÁREA EXISTENTE	ÁREA DE REFORMA	ÁREA A DEMOLIR	ÁREA TOTAL A CONSTRUIR	ÁREA TOTAL
8.175,00m²	3.864,97m²	3.862,82m²	1,79m²	346,93m²	4.205,63m²

AUTOR: SILAS PIREZ DE OLIVEIRA FILHO (CAU: 004384823)

RT DA OBRA:

PROPRIETÁRIO: SECRETARIA DE ESTADO DA EDUCAÇÃO - CNPJ: 01.409.700/0001-20
PREPOSTO: SÁBINA SILVA VIEIRA VALENTE - CPF: 041.530.091-64

ARQUITETURA

TIPO DE PROJETO -

PLANTA BAIXA DE CONSTRUÇÃO - Esc.: 1/100

ASSINATURA:

DATA: JANEIRO/2024

ESCALA: INDICADA

REVISÃO: 000

Nº PROJETO:

REV. DATA. DESCRIÇÃO. VISTO.